２年生のさんすう　　月　　日

２．時こくと時間	名まえ	

右の時計に9時20分を
書きなさい

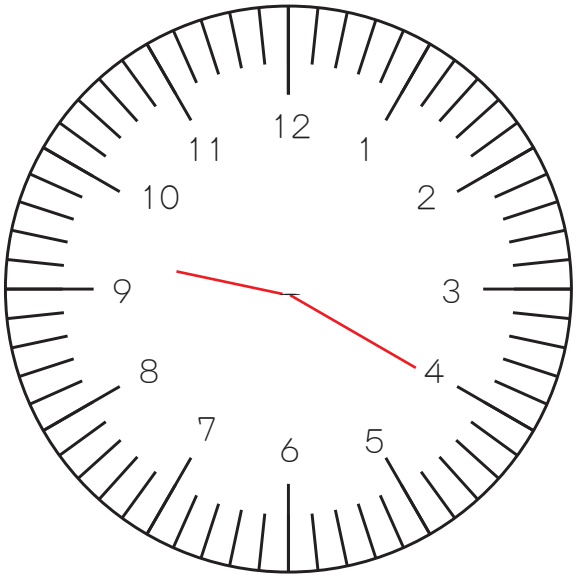

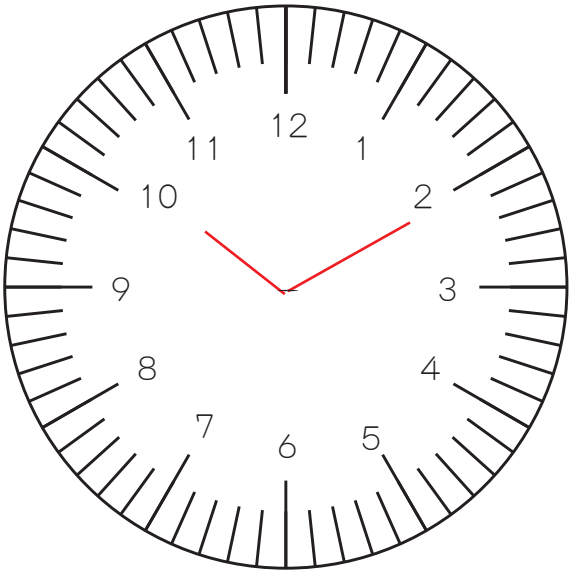

左の時計に10時10分を
書きなさい

右の時計に16時40分を
書きなさい

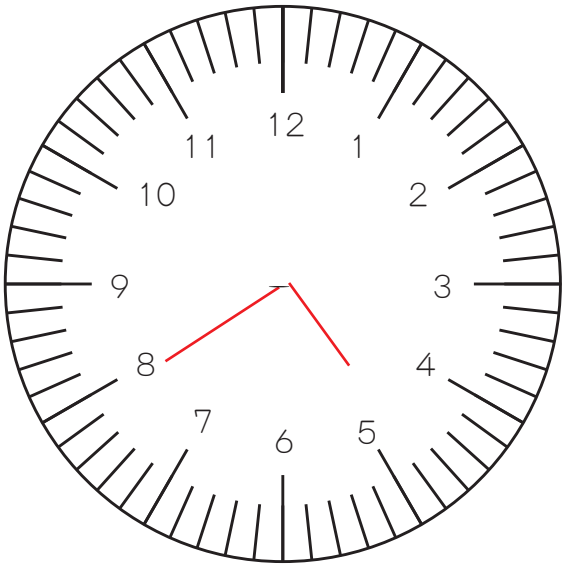

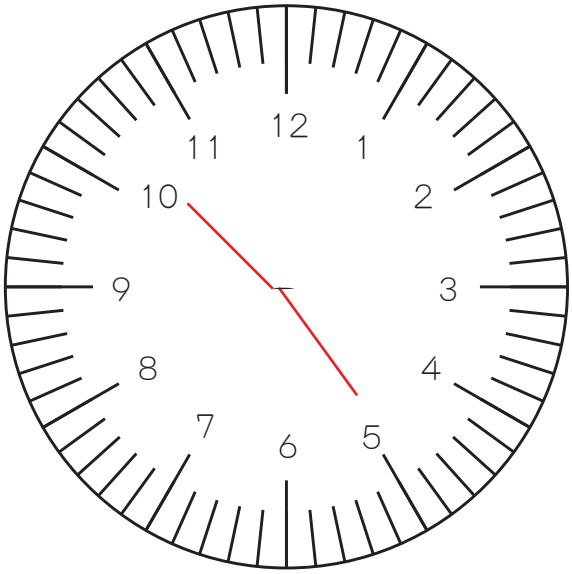

左の時計に22時25分を
書きなさい

© 印刷工房おむねっと